

Markapost 4 KVENILDMARKA



Hvorfor gå denne turen?

Dette er trolig en sti og en gapahuk du ikke visste om? Kjekt å utforske nye områder i nærområdet.

Vårt forslag til nærturrunde

Startsted Sjetne Bydelhus i Sjetnemarka. Ev. parkering på grusbanen ovenfor kunstgressbanen i Sjetnemarka.

Ruteforslaget egner seg veldig godt som kombinert sykkel- og gåtur. For de mer erfarne er det fullt mulig å sykle helt fram til posten. Siste del av turen følger en sti som kan være fuktig og litt glatt, avhengig av været.

Sykle fra Bydelshuset og opp gjennom Tiller mot forbrenningsanlegget. Der tar du inn til venstre i Tillerringen og følger den ca 200 m. Nedenfor Rikets sal følger du en traktor-/anleggsvei som tar av fra Tillerbruvegen og inn i skogen. Bildet på kartet på side 2 i turbeskrivelsen) viser krysset hvor du skal følge stien til venstre. NB! Det er forbudt å fortsette vegen inn på tipområdet. Siste del av turen følger høyspentlinja fram til gapahuken.

Du kan godt velge å følge samme samme løype på hjemturen, men det finnes mange fine sykkelstier å velge gjennom Tiller.

Her finner du Markaposten: Posten henger på brua ved gapahuken.

Lengde på turen, etter vår turrute: 7 km t/r.

Nyttig info

Ruteforslaget er godt egnet som sykkel og trilletur.



Kartbeskrivelse nærtur KVENILDMARKA

Markaposten er merket med blått kryss.

Turforslaget er merket med rødt

Turforslaget tar utgangspunkt i start og mål ved Sjetne Frivilligsentral i Sjetne Bydelshus.

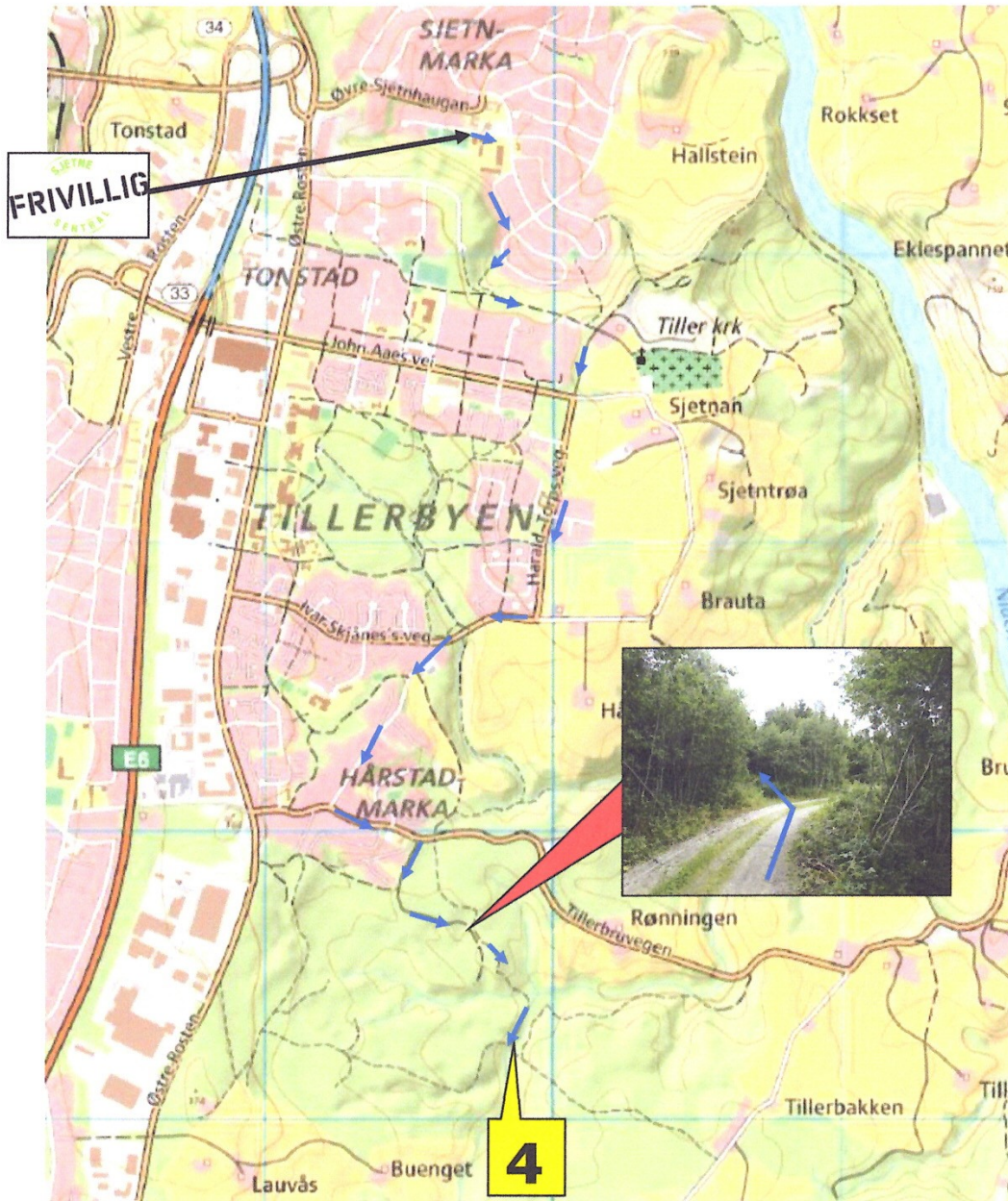

Turbeskrivelse, datert august 2018. Vi mottar gjerne rettelser/tilføyelser.

Foto: Tore Kvande

Kontaktinfo:

Sjetne Frivilligsentral

Tlf. 94127844

post@sjetne.frivilligsentral.no

www.sjetne.frivilligsentral.no

